STAROSTWO POWIATOWE W ELBLĄGU

WPŁ. 16 03 2018

Znak 5031 zał. .....

podpis .....

Zalesie 14.03.2018 r.

Starosta

Powiatu Elbląskiego

Maciej Romanowski

ZARZĄD DRÓG POWIATOWYCH w ELBLĄGU z/s w PASŁĘKU

WPŁYNĘŁO 19. 03. 2018 WYSŁANO

Nr 752 PODPIS

My, mieszkańcy wsi Zalesie zwracamy się z prośbą o wyremontowanie drogi powiatowej na odcinku: Pomorska Wieś Kolonia - Zalesie. Droga ta jest połączeniem wsi z miastem Elbląg.

Nadmieniamy, że jest ona pomijana przy pracach remontowych. Jej stan po zimie nie pozwala na bezpieczne poruszanie się po niej, a po wiosennych roztopach oraz obfitych opadach deszczu połatane miejsca stały się po raz kolejny dziurami, tworząc aleję dziur. Odcinek drogi, o którym piszemy jest w bardzo złym stanie, liczne ubytki i głębokie wyrwy uniemożliwiają normalne korzystanie z drogi, którą codziennie dojeżdżamy do pracy, dzieci do szkoły narażając własne samochody na poważne uszkodzenia. Jednak nie samochody są dla nas mieszkańców najważniejsze. Obecny stan drogi jest zagrożeniem dla pieszych, rowerzystów i kierowców aut czyli dla nas mieszkańców powiatu.

Rozwiązaniem dla zaistniałej sytuacji jest położenie nowej nawierzchni.

Prosimy o pozytywne rozpatrzenie naszej prośby i zapewnienie bezpiecznej drogi do domu, pracy i szkoły.

Mieszkańcy Sołectwa Zalesie

Gmina Milejewo

SOŁECTWO ZALESIE
SOŁTYS
gm. Milejewo
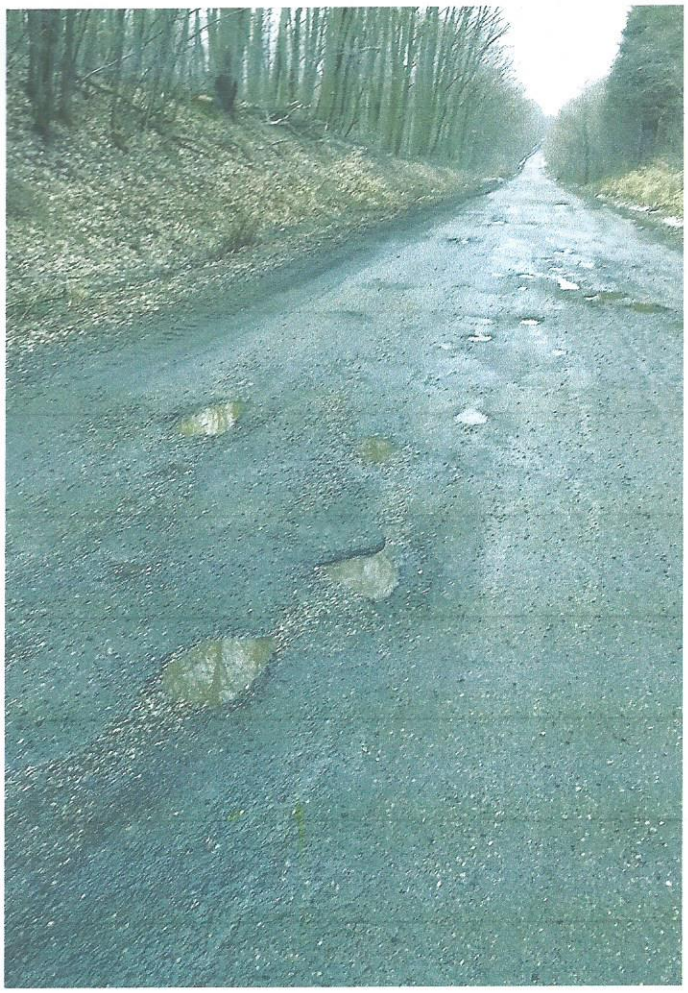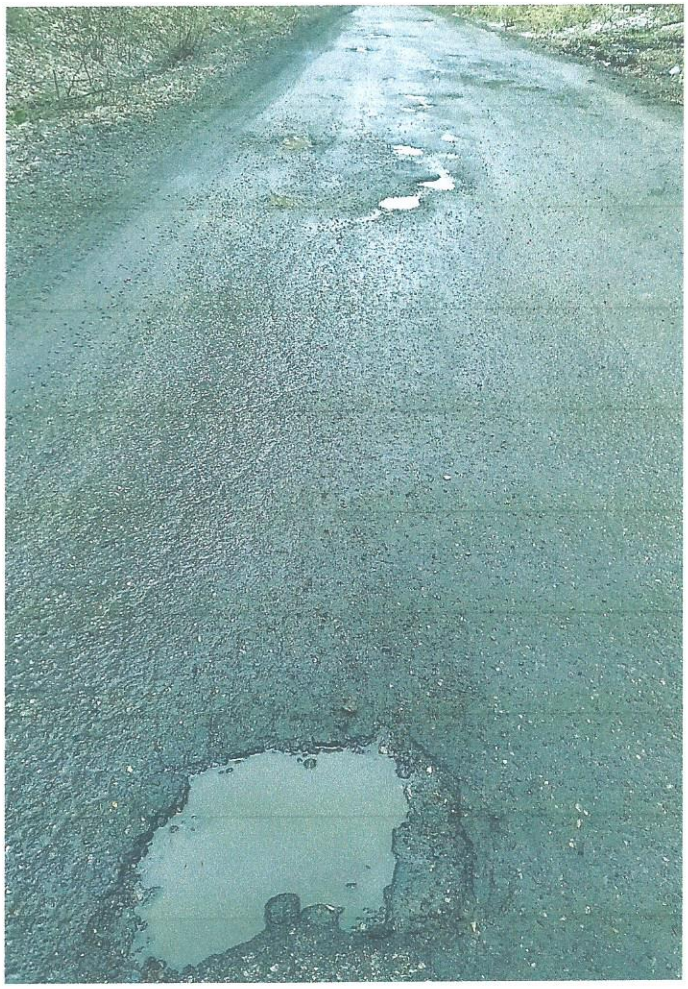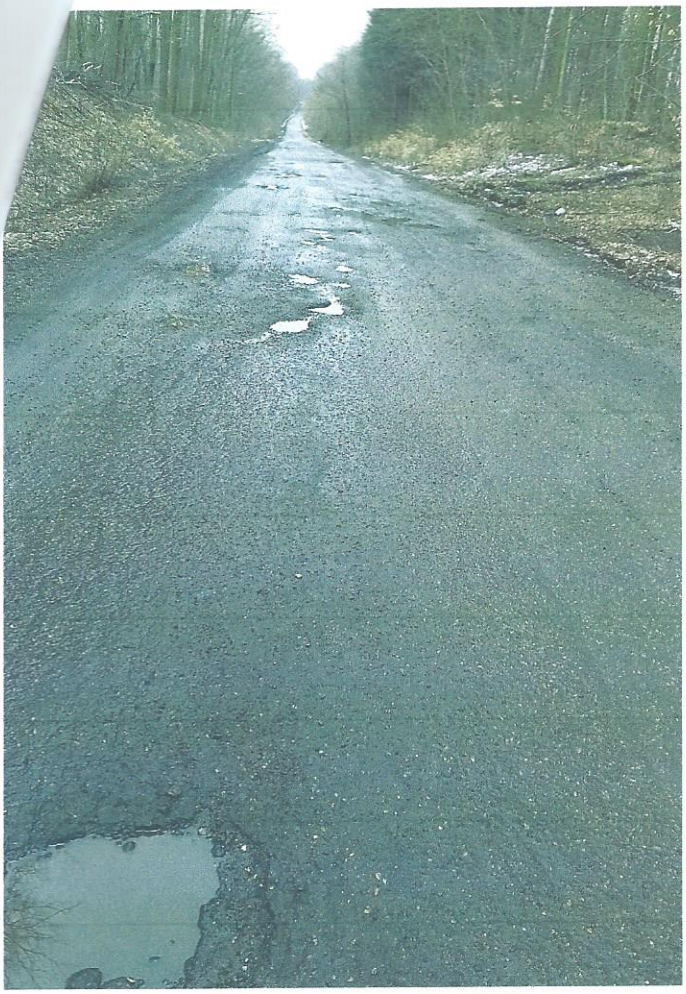
Irena Rutyna